

SCHNITT A-A

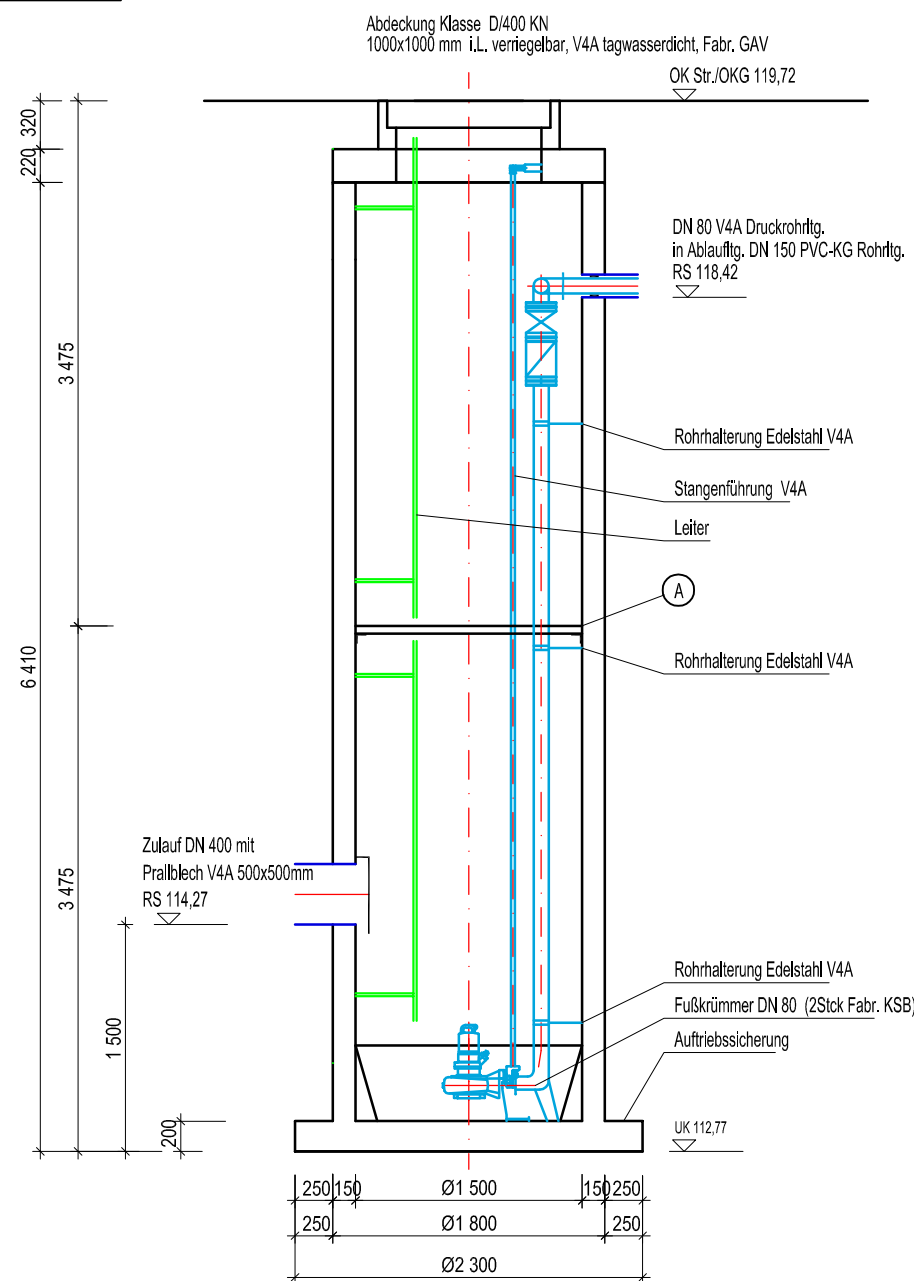

SCHNITT B - B

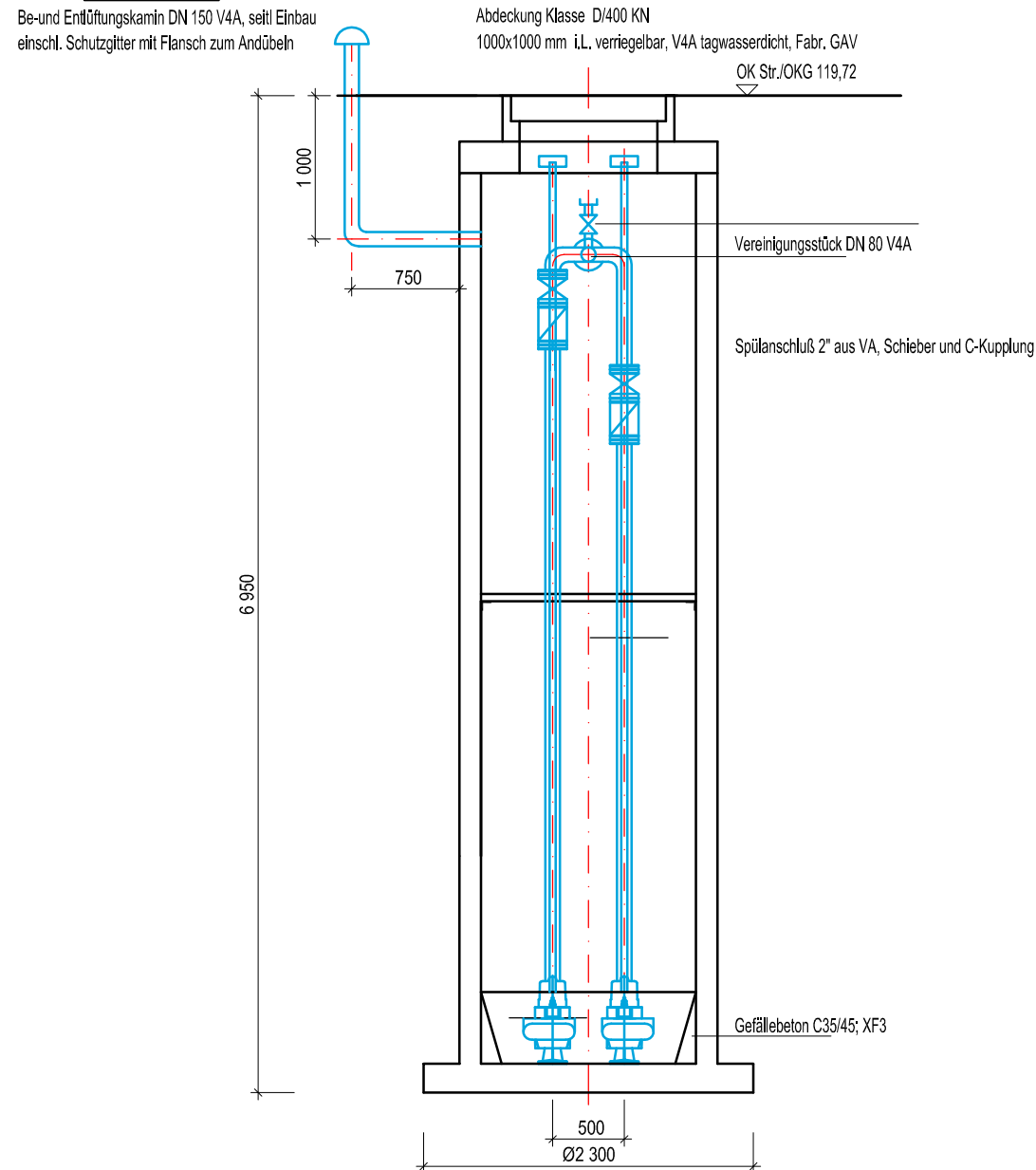

GRUNDRIß

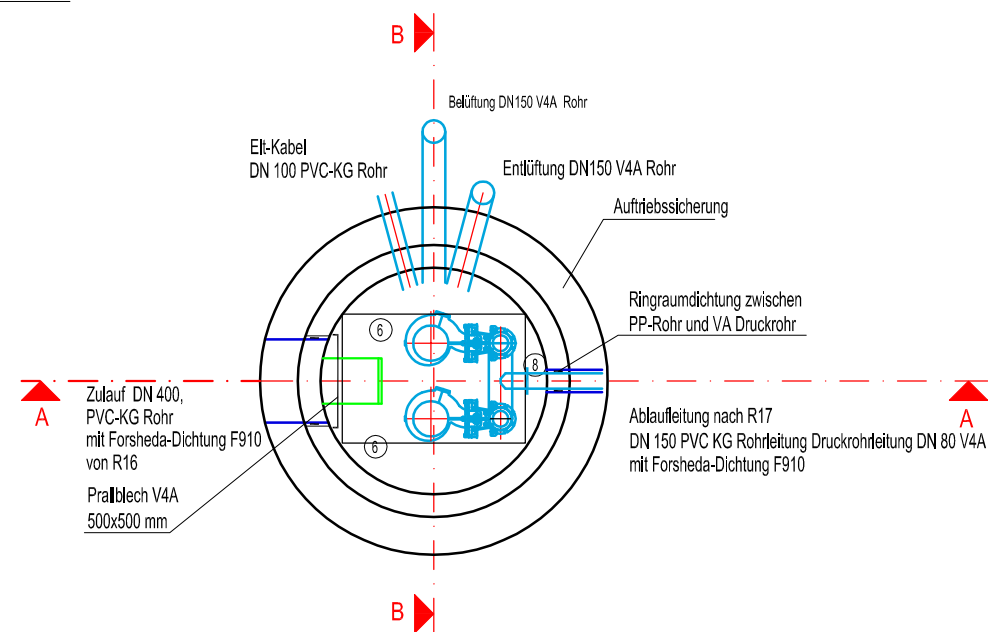

- Beton fertigteile nach DIN 4034/01 (Beton C35/45; XF3)
 - Innenverklebung
 - Rohrleitungen DN 80, V4A (1.4571)
 - 2 Stück Tauchmotorpumpen Amarex NF 80-220/034 YLG 135 (Fabr. KSB)
 - 2 Stück Absperrschieber DN 80, Fabr. VAG
 - 2 Stück Schachtleiter V2A l=3000mm + 2750mm, b=300mm, mit Ruhepodest
 - 1 Stück Einsteighilfe VA
 - 1 Stück Belüftungskamin DN 150, L=1000mm, V4A 1.4571
 - 1 Stück Entlüftungskamin DN 150, L=1000mm, V4A 1.4571
- Ⓐ Zwischenpodest aus Gitterrosten mit Gleitschutz V4A; incl. V4A-Profilstahl-Unterkonstruktion; Roste über Pumpen klappbar
- * Rohrachse ≈ 1000 mm unter OK Schacht bohren
 Eltkabel / Steuerkabel
 1x DN 100 PVC KG Leerrohr bis zum Standort Schachtschrank verlängern.
 Be- und Entlüftungskamin
 DN 100 V4A seitlicher Einbau, einschließlich Schutzgitter, Ringraumdichtung, inkl. V4A Schrauben bis zum Standort Schaltschrank (Einbauort) verlängern.

±0,00 = OK FFB EG = 119,05 m ü. NN

| DATUM | ÄNDERUNG/ERGÄNZUNG | INDEX |
|-------|--------------------|-------|
| | | |
| | | |
| | | |
| | | |
| | | |
| | | |
| | | |
| | | |
| | | |
| | | |
| | | |

Erweiterung WfbM St. Josef in Dresden

BAUHERR
 CSW – Christliches Sozialwerk gGmbH
 Dornblühstraße 30
 01277 Dresden

ARCHITEKT
 Rabenseifner Architektur
 Brockhausstraße 25
 04229 Leipzig

FACHPLANER HLS
 Ingenieurbüro für Haus- und Versorgungstechnik GmbH
 Tel. 0351/336 11 22

FACHPLANER TIEFBAU
Ingenieurbüro Köhler & Partner
 Büro für Tiefbau und Ingenieurbau
 Simons Wiese 13, 01728 Bannwitz OT Possendorf
 Tel.: 03 52 06 - 2 36 35 / 0172-79 52 300
 Fax: 03 52 06 - 3 19 06
 e-mail: IB-Koehler@t-online.de

| PLANINHALT | GESCHOSS | MASSTAB | FACHPROJEKTR. |
|----------------------------------|------------|-------------|-------------------|
| | — | 1:50 | — |
| Regenwasser Doppelpumpstation | DATUM | GEZEICHNET | GEPRÜFT |
| | 16.06.2008 | Seifert | Schmidt |
| PLANNUMMER | INDEX | BLATTGRÖSSE | DATEI/ PLOTDATEI |
| 0.010 | . | 500/340 | ibkp\RW_DP_10.dwg |